

COMPTE ADMINISTRATIF 2023

NOTE DE SYNTHÈSE

Sommaire

| | |
|--|---|
| PREAMBULE | 3 |
| ARTICLE 1 – INFORMATIONS GENERALES | 3 |
| 1.1 - Informations statistiques..... | 3 |
| 1.2 – Informations fiscales..... | 3 |
| 1.3 - Informations financières (Ratios)..... | 3 |
| ARTICLE 2 – SYNTHESE | 4 |
| ARTICLE 3 – SECTION DE FONCTIONNEMENT (comparatif CA 2022/ CA 2023) | 4 |
| 3.1- Recettes réelles de fonctionnement..... | 4 |
| 3.2 – Dépenses réelles de fonctionnement..... | 5 |
| 3.3 – Résultat global de la section de fonctionnement – CA 2023..... | 5 |
| ARTICLE 4 – SECTION D’INVESTISSEMENT - CA 2023 | 6 |
| 4.1 – Recettes réelles d'investissement..... | 6 |
| 4.2 – Dépenses réelles d'investissement..... | 6 |
| 4.3 – Résultat global d'investissement – CA 2023..... | 7 |
| ARTICLE 5 – BUDGET ANNEXE TRANSPORT – CA 2023 | 8 |

PREAMBULE

L'article L2313-1 du Code Général des Collectivités Territoriales prévoit qu'une présentation brève et synthétique retraçant les informations financières essentielles doit être jointe au compte administratif afin de permettre aux citoyens d'en saisir les enjeux.

La loi NOTRe du 07 août 2015 crée, en article 107, de nouvelles dispositions relatives à la transparence et la responsabilité financière des collectivités locales.

Cette note répond donc à cette obligation pour la commune.

Le compte administratif retrace l'ensemble des dépenses et des recettes de l'année 2023.

ARTICLE 1 – INFORMATIONS GENERALES**1.1 - Informations statistiques**

Population INSEE : 17 300 habitants

Nombre de résidences secondaires : 237

1.2 – Informations fiscales

Source « fiche DGF 2022 »

| | |
|--|----------|
| Indicateur de ressources fiscales ou potentiel fiscal par habitant | 1 483.61 |
|--|----------|

1.3 - Informations financières (Ratios)

Source « Comptes des communes 2022 »

| Informations financières - Ratios | | Valeurs CA 2023 | Moyennes nationales de la strate |
|-----------------------------------|---|--------------------|-------------------------------------|
| 1 | Dépenses réelles de fonctionnement/population | 1 008.16 | 1 175 |
| 2 | Produits des impositions directes/population | 337.51 | 597 |
| 3 | Recettes réelles de fonctionnement/population | 1 181.14 | 1 369 |
| 4 | Dépenses d'équipement brut/population | 198.46 | 361 |
| 5 | Encours de dette/population | 563.75 | 800 |
| 6 | DGF/population | 13.75 | 176 |
| 7 | Dépenses de personnel/dépenses réelles de fonctionnement | 58.54 % | 59.57 % |
| 8 | Dépenses de fonct. et remboursement dette en capital/recettes réelles de fonct. | 90.13 % | 92.26 % |
| 9 | Dépenses d'équipement brut/recettes réelles de fonctionnement | 16.80 % | 26.37 % |
| 10 | Encours de la dette/recettes réelles de fonctionnement | 47.73 % | 58.43 % |

ARTICLE 2 – SYNTHÈSE

| II – PRESENTATION GENERALE | | | | II |
|---|--|---------------------------------------|-------------------------|-------------------------------|
| VUE D'ENSEMBLE – EXECUTION DU BUDGET | | | | A |
| | | DEPENSES | RECETTES | |
| REALISATIONS DE L'EXERCICE (mandats et titres) | Section de fonctionnement | A 18 545 255,86 | G | 20 447 868,89 |
| | Section d'investissement | B 4 424 326,43 | H | 2 489 109,66 |
| | | + | + | |
| REPORTS DE L'EXERCICE N-1 | Report en section de fonctionnement (002) | C 0,00 (si déficit) | I | 1 611 890,23 (si excédent) |
| | Report en section d'investissement (001) | D 0,00 (si déficit) | J | 3 100 632,37 (si excédent) |
| | | = | = | |
| TOTAL EXERCICE (réalisations + reports N-1) | | = A + B + C + D 22 969 582,29 | = G + H + I + J | 27 718 501,15 |
| RESTES A REALISER A REPORTER EN N+1 (1) | Section de fonctionnement | E 0,00 | K | 0,00 |
| | Section d'investissement | F 380 317,33 | L | 251 562,17 |
| | TOTAL des restes à réaliser à reporter en N+1 | = E + F 380 317,33 | = K + L | 251 562,17 |
| RESULTAT CUMULE | Section de fonctionnement | = A + C + E 18 545 255,86 | = G + I + K | 22 059 759,12 |
| | Section d'investissement | = B + D + F 4 804 643,76 | = H + J + L | 5 910 304,20 |
| | TOTAL CUMULE | = A + B + C + D + E + F 23 349 899,62 | = G + H + I + J + K + L | 27 970 063,32 |

L'excédent global de clôture de l'exercice 2023 s'établit à :

- 4 748 918,86 € hors restes à réaliser
- 4 620 163,70 € restes à réaliser compris

ARTICLE 3 – SECTION DE FONCTIONNEMENT (comparatif CA 2022/ CA 2023)

3.1- Recettes réelles de fonctionnement

| | CA 2022 | CA 2023 | Evolution |
|------------------------|-----------------|-----------------|-----------|
| Recettes de gestion | 18 288 488.94 € | 20 432 732.12 € | 11.72 % |
| Produits financiers | 4.03 € | 6.45 € | 60.04 % |
| Produits exceptionnels | 94 948.53 € | 983.00 € | -98.96 % |
| Recettes réelles | 18 383 441.50 € | 20 433 721.57 € | 11.15 % |

3.2 – Dépenses réelles de fonctionnement

| | CA 2022 | CA 2023 | Evolution |
|-------------------------|-----------------|-----------------|-----------|
| Dépenses de gestion | 16 206 734.46 € | 17 229 711.51 € | 6.31 % |
| Charges financières | 168 353.38 € | 185 939.39 € | 10.44 % |
| Charges exceptionnelles | 38 578.63 € | 11 367.08 € | -70.53 % |
| Dotations provisions | 27 713.84 € | 14 154.92 € | -48.92 % |
| Dépenses réelles | 16 441 380.31 € | 17 441 172.90 € | 6.08 % |

3.3 – Résultat global de la section de fonctionnement – CA 2023

| RECETTES | |
|------------------|------------------------|
| Recettes réelles | 20 433 721.57 € |
| Recettes d'ordre | 14 147.32 € |
| Report N-1 | 1 611 890.23 € |
| TOTAL | 22 059 759.12 € |

| DEPENSES | |
|------------------|------------------------|
| Dépenses réelles | 17 441 172.90 € |
| Dépenses d'ordre | 1 104 082.96 € |
| Report N-1 | 0.00 € |
| TOTAL | 18 545 255.86 € |

| | |
|---|-----------------------|
| RESULTAT BRUT DE FONCTIONNEMENT 2023 | 3 514 503.26 € |
|---|-----------------------|

ARTICLE 4 – SECTION D'INVESTISSEMENT - CA 2023**4.1 – Recettes réelles d'investissement**

| | CA 2023 | Restes à Réaliser 2023 |
|-----------------------|----------------|---------------------------|
| Recettes d'équipement | 422 180.79 € | 251 562.17 € |
| Recettes financières | 962 845.91 € | 0.00 € |
| Recettes réelles | 1 385 026.70 € | 251 562.17 € |

4.2 – Dépenses réelles d'investissement

| | CA 2023 | Restes à Réaliser 2023 |
|-----------------------|----------------|---------------------------|
| Dépenses d'équipement | 3 433 420.10 € | 360 317.33 € |
| Dépenses financières | 976 759.01 € | 20 000.00 € |
| Dépenses réelles | 4 410 179.11 € | 380 317.33 € |

4.3 – Résultat global d'investissement – CA 2023

| RECETTES | | DEPENSES | |
|------------------|-----------------------|------------------|-----------------------|
| Recettes réelles | 1 385 026.70 € | Dépenses réelles | 4 410 179.11 € |
| Recettes d'ordre | 1 104 082.96 € | Dépenses d'ordre | 14 147.32 € |
| Report N-1 | 3 169 632.37 € | Report N-1 | 0.00 € |
| TOTAL | 5 658 742.03 € | TOTAL | 4 424 326.43 € |

| | |
|-----------------|-----------------------|
| RESULTAT | 1 234 415.60 € |
|-----------------|-----------------------|

| | |
|------------------------|---------------------|
| RAR en Dépenses | 380 317.33 € |
| RAR en Recettes | 251 562.17 € |

| | |
|--------------------------------------|---------------------|
| BESOIN DE FINANCEMENT DES RAR | 128 755.16 € |
|--------------------------------------|---------------------|

| | |
|--|-----------------------|
| RESULTAT GLOBAL DE LA SECTION D'INVESTISSEMENT 2023 | 1 105 660.44 € |
|--|-----------------------|

ARTICLE 5 – BUDGET ANNEXE TRANSPORT – CA 2023**Section d'exploitation :**

| RECETTES | |
|---------------------------------|--------------------|
| Excédent d'exploitation reporté | 34 566.12 € |
| TOTAL | 34 566.12 € |

| DEPENSES | |
|-----------------------------|--------------------|
| Charges à caractère général | 969.96 € |
| Charges de personnel | 23 919.60 € |
| TOTAL | 24 889.56 € |

| | |
|-----------------|-------------------|
| RESULTAT | 9 676.56 € |
|-----------------|-------------------|

Aucune dépense ni recette d'investissement.

Fwd: entretien avec toulouse metropole pole est et demande a vous adresser

Vendredi 5 Avril 2024 11:30 CEST



Allo Mairie allomairiedebalma@mairie-balma.fr

Destinataire

standard

Bonjour,

Pour enregistrement SVP. Courriels de Mr DENAT. Merci.
Bonne journée.

--

Corinne BOURDIL

Allô Mairie de Balma

Tél. 0 800 008 168

allomairiedebalma@mairie-balma.fr

----- Message original -----

Sujet: entretien avec toulouse metropole pole est et demande a vous adresser

Date: Jeudi, Avril 04, 2024 16:30 CEST

De: dinouti <dinouti@gmail.com>

Répondre à: dinouti@gmail.com

Pour: Allo Mairie <allomairiedebalma@mairie-balma.fr>

Suite a l entretien avec le responsable de la voirie du pole est je vous adresse les demandes de marquages a operer au sol chemin des pins

d autant que dans les courbes les gens sortent des acces secondaires et les motards ou autres se font surprendre

--

Avec tous mes remerciements , veuillez agréer l' expression de ma considération distinguée

.



marquage absent.jpg

1.3 MiB

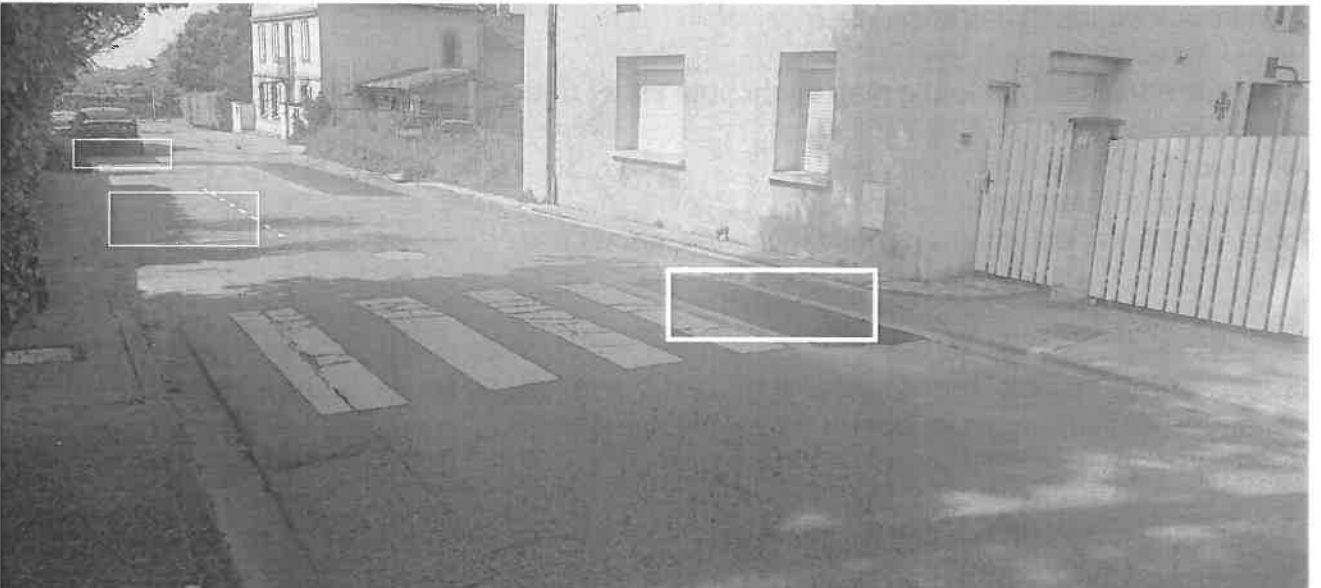

marquage sol.jpg

884 KiB



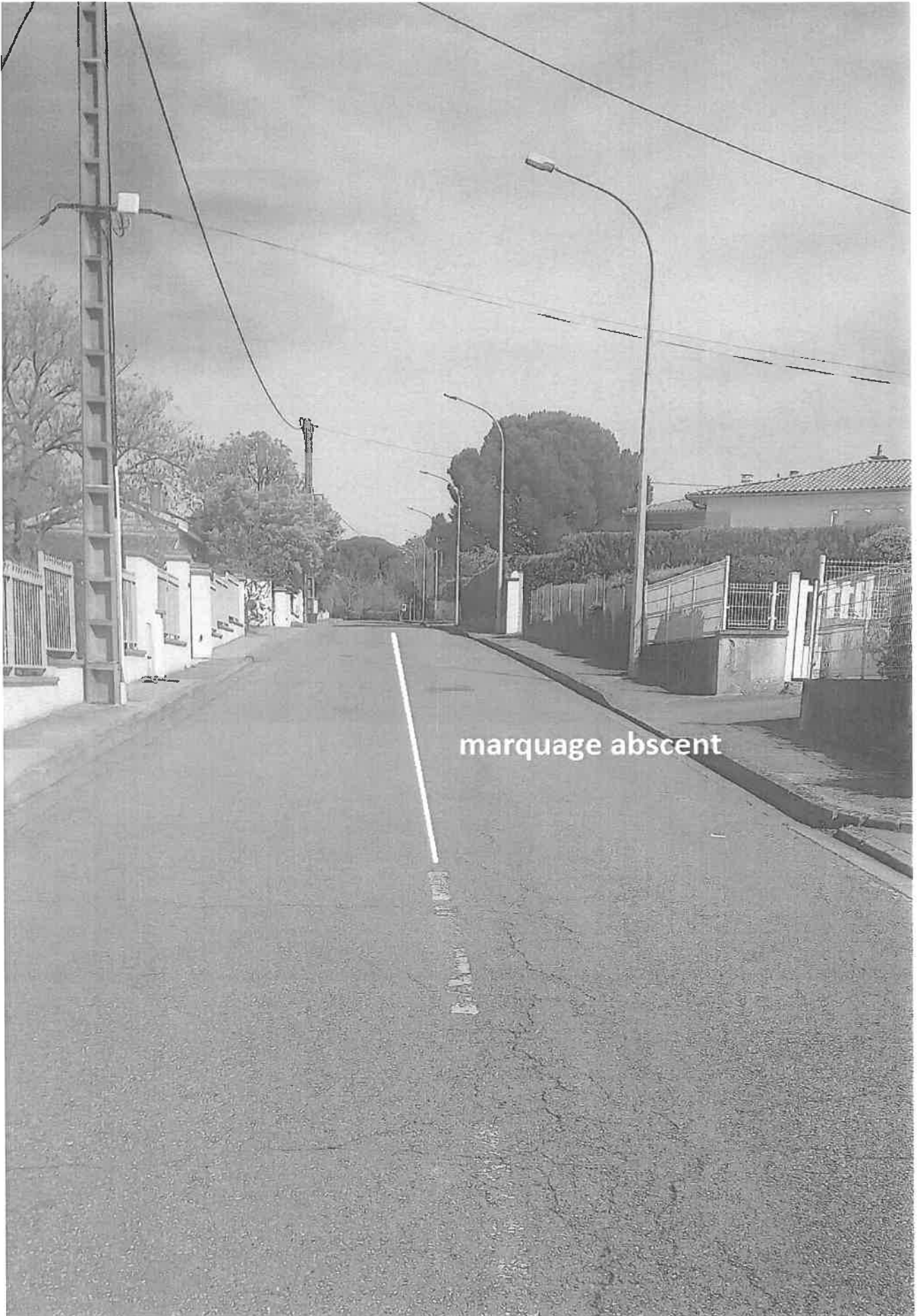

marquage absent



marquage abscent bis.jpg

1.2 MiB



Fwd: suite et fin marquage sol

Vendredi 5 Avril 2024 11:31 CEST



Allo Mairie allomairiedebalma@mairie-balma.fr

Destinataire

standard

Photos en complément,
suite.
Merci

--

Corinne BOURDIL

Allo Mairie de Balma

Tél. 0 800 008 168

allomairiedebalma@mairie-balma.fr

----- Message original -----

Sujet: suite et fin marquage sol

Date: Jeudi, Avril 04, 2024 16:32 CEST

De: dinouti <dinouti@gmail.com>

Répondre à: dinouti@gmail.com

Pour: Allo Mairie <allomairiedebalma@mairie-balma.fr>

--

Avec tous mes remerciements, veuillez agréer l'expression de ma considération distinguée

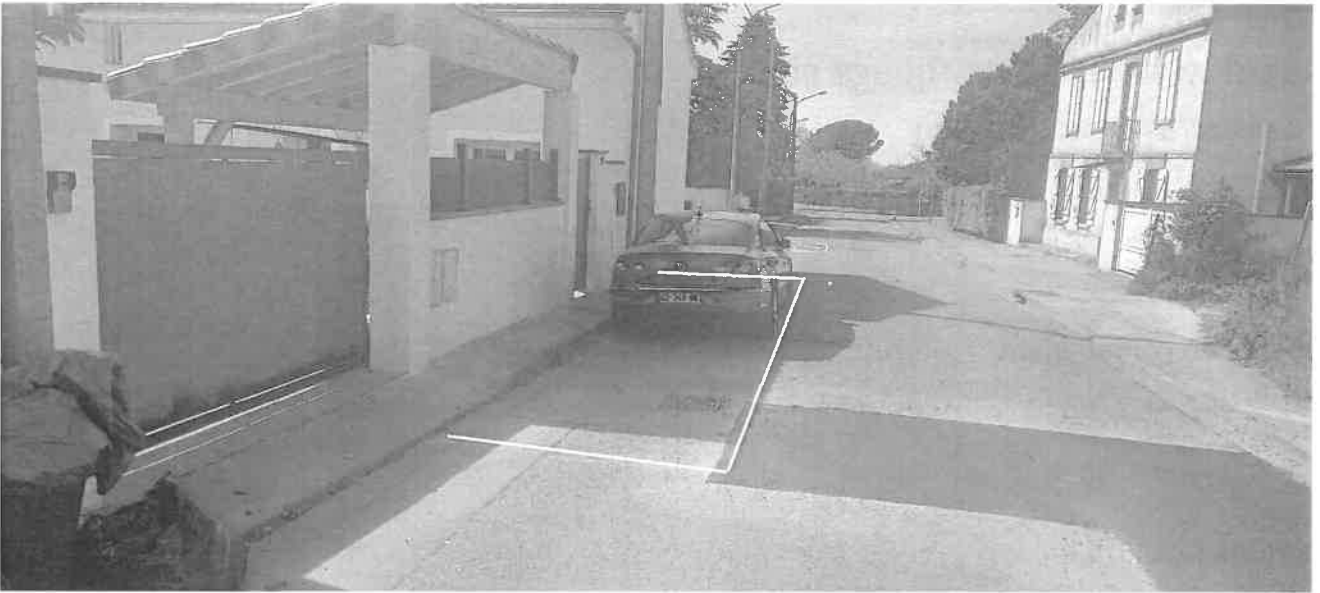

marquage abscent bis 4.jpg

884 KiB



Fwd: suite et fin marquage sol

Vendredi 5 Avril 2024 11:32 CEST



Allo Mairie allomairiedebalma@mairie-balma.fr

Destinataire

standard

Suite

Merci.

--

Corinne BOURDIL

Allo Mairie de Balma

Tél. 0 800 008 168

allomairiedebalma@mairie-balma.fr

----- Message original -----

Sujet: suite et fin marquage sol

Date: Jeudi, Avril 04, 2024 16:32 CEST

De: dinouti <dinouti@gmail.com>

Répondre à: dinouti@gmail.com

Pour: Allo Mairie <allomairiedebalma@mairie-balma.fr>

--

Avec tous mes remerciements, veuillez agréer l'expression de ma considération distinguée

.

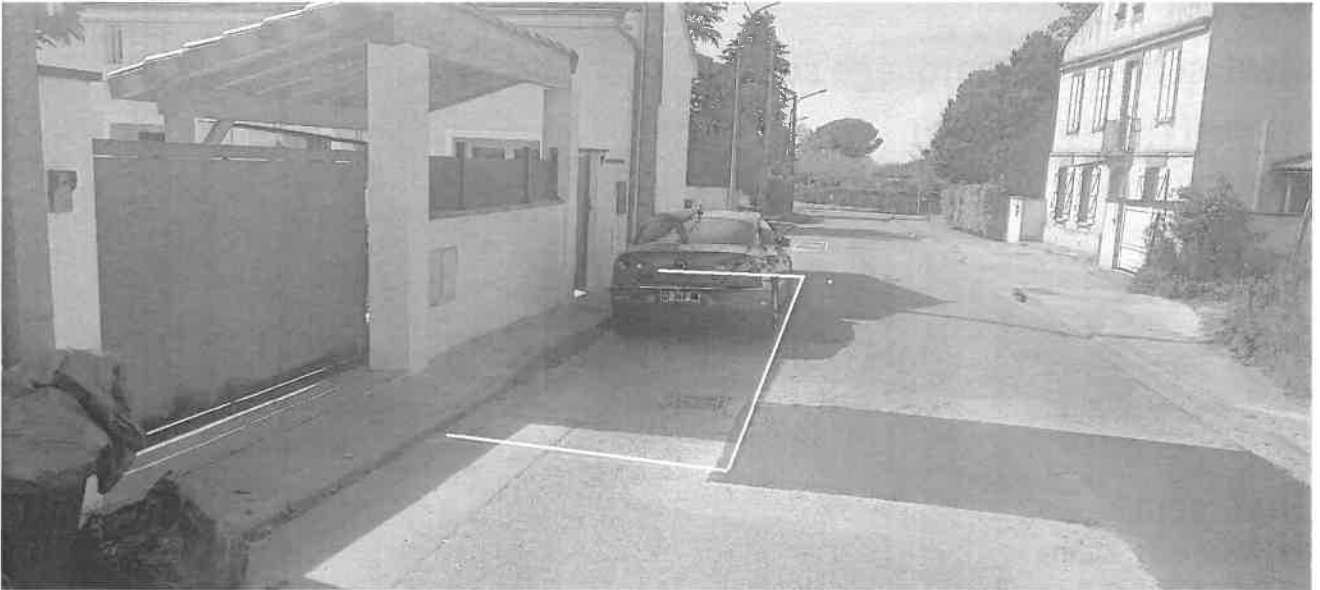

marquage abscent bis 4.jpg

884 KiB

