MAISON DE L'ENVIRONNEMENT
VILLE DE BALMA

Programme des animations

Avril – Mai – Juin 2024

Un lieu pour accompagner la transition écologique.

MAISON DE L'ENVIRONNEMENT

VILLE DE BALMA

Un lieu pour accompagner la transition écologique.

FÉDÉRER • SENSIBILISER • MOBILISER

- ÉNERGIE
- DÉCHETS
- MOBILITÉ
- ALIMENTATION
- BIODIVERSITÉ

AVRIL 2024

MAISON DE L'ENVIRONNEMENT
VILLE DE BALMA

Jeudi 4 avril

De 18h à 21h
Maison municipale de l'Environnement

Fresque du climat – Balma en Transition

Atelier ludique et collaboratif pour être sensibilisé aux causes et conséquences du dérèglement climatique.

Limité à 15 places. Inscription obligatoire par mail ou téléphone.

fresque@balmaentransition.fr / 06 14 14 24 17

Du 8 au 30 avril

Horaires d'ouverture de la Maison municipale de l'Environnement

Exposition « Jardinons au naturel »

Découvrir les astuces pour débuter ou améliorer son jardin de manière naturelle, en préservant sa santé et l'environnement. Cette exposition propose des techniques simples pour se passer des pesticides tout en économisant l'eau.

Entrée libre

maison.environnement@mairie-balma.fr / 05 61 24 92 79

Samedi 6 avril

Une fois par mois, l'association Balma en Transition organise une série d'ateliers dans le but de sensibiliser aux impacts de nos modes de vie sur le monde qui nous entoure et d'accompagner le changement de nos habitudes, afin de limiter le gaspillage des ressources, préserver le vivant et faire face aux enjeux climatiques.

De 13h30 à 14h30

CleanUp flash de quartier

Venez nettoyer une rue, une zone définie, dans une ambiance conviviale. Prévoyez, idéalement, vos gants et sacs poubelle.

Entrée libre

contact@balmaentransition.fr / 06 61 15 61 75

De 14h à 18h

Café Bricol'

Pourquoi jeter quand on peut réparer ? Des bénévoles de Balma en Transition vous aident à réparer vos objets, tout en vous apprenant comment le faire vous-mêmes.

Entrée libre

cafe-bricol@balmaentransition.fr / 06 22 13 87 13

De 14h30 à 16h

Atelier faire soi-même vers le Zéro déchet

Espace de sensibilisation et d'échanges pour apprendre à réduire la taille de nos poubelles et partager nos écogestes. Produits ménagers : lessive, produit sol, nettoyant ménager, nettoyant pour argenterie, porte d'insert, porte de four.

Entrée libre

ateliers-zd@balmaentransition.fr / 06 56 88 11 94

De 14h30 à 16h

Répar Vêt'

Vous avez un vêtement ou un objet en tissu à réparer : Venez le réparer, grâce à l'aide de nos bénévoles.

Inscription obligatoire par mail avec description et photos des travaux à réaliser.

repar-vet@balmaentransition.fr / 06 56 88 11 94

De 14h30 à 16h

Alim'Action

Venez participer à des actions et réflexions autour de l'alimentation solidaire et réduction des déchets ! En prime, vous pourrez apprendre à faire vos yaourts, sucre vanillé, ...

Entrée libre

alim-action@balmaentransition.fr / 06 61 15 61 75

De 14h à 16h30

Mini Atelier 2 Tonnes

Projetez-vous jusqu'à 2050, découvrez les leviers individuels et collectifs de la transition vers une société bas carbone et identifiez le rôle que vous souhaitez y jouer.

Entrée libre

fresque@balmaentransition.fr / 06 14 14 24 17

AVRIL 2024

MAISON DE L'ENVIRONNEMENT
VILLE DE BALMA

Jeudi 11 avril

De 18h à 20h
Maison municipale de l'Environnement

Atelier « Projet Appel d'air »

Chaque jour, nous respirons 15 000 L d'air, sa qualité a donc un réel impact sur notre santé.

Venez fabriquer un capteur à installer sur votre fenêtre pour mesurer les particules fines. Au programme : échanges sur la notion de qualité de l'air et montage du capteur.

Vous pourrez également intégrer le réseau mondial de capteurs accessible en ligne.

Inscription obligatoire par mail

maison.environnement@mairie-balma.fr / 05 61 24 92 79

Mardi 23 avril

De 18h à 20h
Maison municipale de l'Environnement

Conférence « Zoom sur le moustique tigre »

Pour tout connaître de cette espèce invasive qui s'est largement répandue dans notre région : son cycle de vie, ses zones de prédilection, son rôle de vecteur de maladies tropicales. Au-delà de l'inconfort que sa présence occasionne dans notre quotidien, cette conférence vous permettra de comprendre les dangers et les manières efficaces de lutter contre sa propagation. La tique et la chenille processionnaire seront également abordées.

Entrée libre

maison.environnement@mairie-balma.fr / 05 61 24 92 79

Mercredi 17 avril

De 11h à 15h
Parking de la salle polyvalente

Distribution de composteurs

Afin de réduire nos déchets, Toulouse Métropole propose de réserver votre composteur en ligne et de le retirer directement ce jour-là. Pour cela, rendez-vous sur la plateforme de réservation demarches.toulouse-metropole.fr (se connecter avec un compte identifiant) et suivre les étapes.

Pour en savoir + :

Tel : 0 800 201 440

Mail : compostage@toulouse-metropole.fr

Ou directement sur :

https://www.toulousemetropole.fr/missions/dechets/compostage

Jeudi 25 avril

toulouse métropole
rénov'
L'aide à la rénovation énergétique

De 14h à 17h
À la Maison Municipale de l'Environnement

PERMANENCES ESPACE INFO ENERGIE

Toulouse Métropole Renov vous donne des conseils pratiques et gratuits sur les Bâtiments Basse Consommation, l'isolation, la régulation, l'eau chaude sanitaire, la ventilation, les énergies renouvelables, les éco-matériaux, les aides financières…

Sur Rendez-vous :

renov.toulouse-metropole.fr

05.34.24.59.59

Jeudi 25 avril

De 18h à 21h
Maison municipale de l'Environnement

ATELIER 2 Tonnes – Balma en Transition

En 3 heures et en équipe, projetez-vous jusqu'à 2050, découvrez les leviers individuels et collectifs de la transition vers une société bas carbone et identifiez le rôle que vous souhaitez y jouer.

Entrée libre

fresque@balmaentransition.fr / 06 14 14 24 17

2Tonnes
Comment agir pour le climat ?

Dimanche 28 avril

De 10h à 12h
Balade ou Maison municipale de l'Environnement

Balade ou Rencontre Biodiversité

Selon la météo, le groupe Biodiversité de l'APCVEB vous propose une balade ou une rencontre pour découvrir la biodiversité locale (faune et flore). Consultez le site balma.biodiv.fr peu avant pour connaître le point de rencontre.

Entrée libre

apcveb@free.fr / https://apcveb.fr/

François GRANJA @ Biodiv.Balma

MAI 2024

MAISON DE L'ENVIRONNEMENT
VILLE DE BALMA

Mardi 14 mai

De 18h à 19h30
Auditorium

Conférence sur la rénovation énergétique

La rénovation énergétique des logements est une priorité pour tous les acteurs : particuliers, collectivités, professionnels. Il existe aujourd'hui de multiples techniques d'intervention sur le bâti, beaucoup de systèmes énergétiques, un essor des énergies renouvelables, des dispositifs d'aides financières relativement complexes à appréhender, plusieurs labels de qualité pour les artisans...difficile de s'y retrouver.
Cette conférence animée par Toulouse Métropole Rénov', service public d'accompagnement aux particuliers sur la thématique de la maitrise d'énergie dans l'habitat, vous permettra d'avoir toutes les informations pour envisager sereinement un projet de rénovation énergétique performant, efficace, et bien financé.

Entrée libre

maison.environnement@mairie-balma.fr / 05 61 24 92 79

Jeudi 16 mai

De 18h à 21h
Maison municipale de l'Environnement

Fresque du climat – Balma en Transition

Atelier ludique et collaboratif pour être sensibilisé aux causes et conséquences du dérèglement climatique.

Limité à 15 places. Inscription obligatoire par mail ou téléphone.

fresque@balmaentransition.fr / 06 14 14 24 17

Samedi 18 mai

Une fois par mois, l'association Balma en Transition organise une série d'ateliers dans le but de sensibiliser aux impacts de nos modes de vie sur le monde qui nous entoure et d'accompagner le changement de nos habitudes, afin de limiter le gaspillage des ressources, préserver le vivant et faire face aux enjeux climatiques.

De 13h30 à 14h30

CleanUp flash de quartier

Venez nettoyer une rue, une zone définie, dans une ambiance conviviale. Prévoyez, idéalement, vos gants et sacs poubelle.

Entrée libre

contact@balmaentransition.fr / 06 61 15 61 75

De 14h30 à 16h

Alim'Action

Venez participer à des actions et réflexions autour de l'alimentation solidaire et réduction des déchets ! En prime, vous pourrez apprendre à faire vos yaourts, sucre vanillé, ...

Entrée libre

alim-action@balmaentransition.fr / 06 61 15 61 75

De 14h30 à 16h

Atelier faire soi-même vers le Zéro déchet

Espace de sensibilisation et d'échanges pour apprendre à réduire la taille de nos poubelles et partager nos écogestes. Remplacer le film plastique et le papier d'aluminium, Beewrap et charlottes.

Entrée libre

ateliers-zd@balmaentransition.fr / 06 56 88 11 94

De 14h30 à 16h

Répar Vêt'

Vous avez un vêtement ou un objet en tissu à réparer : Venez le réparer, grâce à l'aide de nos bénévoles.

Inscription obligatoire par mail avec description et photos des travaux à réaliser.

repar-vet@balmaentransition.fr / 06 56 88 11 94

De 14h à 18h

Café Bricol'

Pourquoi jeter quand on peut réparer ? Des bénévoles de Balma en Transition vous aident à réparer vos objets, tout en vous apprenant comment le faire vous-mêmes.

Entrée libre

cafe-bricol@balmaentransition.fr / 06 22 13 87 13

De 14h à 16h30

Mini Atelier 2 Tonnes

Projetez-vous jusqu'à 2050, découvrez les leviers individuels et collectifs de la transition vers une société bas carbone et identifiez le rôle que vous souhaitez y jouer.

Entrée libre

fresque@balmaentransition.fr / 06 14 14 24 17

MAI 2024

MAISON DE L'ENVIRONNEMENT
VILLE DE BALMA

Mercredi 22 mai

De 18h30 à 21h30
Maison Municipale de l'Environnement

Fresque du numérique

Venez pour comprendre en équipe et de manière ludique les enjeux environnementaux du numérique et réfléchir aux actions envisageables pour tendre vers un numérique plus soutenable.

Limité à 16 personnes. Inscription obligatoire :

Site internet de la Fresque du numérique : sélectionner le lieu et la date, puis s'inscrire sur la plateforme.

https://www.billetweb.fr/haute-garonne-31-atelier-fresque-du-numerique

maison.environnement@mairie-balma.fr / 05 61 24 92 79

La Fresque du Numérique

Jeudi 23 mai

toulouse métropole rénov'

L'aide à la rénovation énergétique

De 14h à 17h
À la Maison Municipale de l'Environnement

PERMANENCES ESPACE INFO ENERGIE

Toulouse Métropole Renov vous donne des conseils pratiques et gratuits sur les Bâtiments Basse Consommation, l'isolation, la régulation, l'eau chaude sanitaire, la ventilation, les énergies renouvelables, les éco-matériaux, les aides financières…

Sur Rendez-vous :

renov.toulouse-metropole.fr

05.34.24.59.59

Du 23 au 26 mai

JUIN 2024

MAISON DE L'ENVIRONNEMENT
VILLE DE BALMA

Samedi 1er juin

De 14h à 19h
Maison municipale de l'Environnement

Papillons de Balma – 15 ans de Biodiversité

Le groupe Biodiversité de l'APCVEB fête ses 15 ans au cours d'une manifestation « Papillons de Balma, 15 ans de Biodiversité » à la Maison de l'Environnement.

Plus de 80 espèces de papillons pour 13 sous-groupes ont été recensées et seront mises en valeur.

Au programme :

- Une **exposition**, avec une projection de photos et une démonstration du site Biodiv de l'Inventaire participatif de la biodiversité.
- Une **conférence** « Une vie de papillon » par David SOULET, de 16h à 17h.
- Un **moment convivial** pour rassembler bénévoles, observateurs et balmanais.

Entrée libre
apcveb@free.fr

Du 3 au 21 juin

Horaires d'ouverture de la Maison municipale de l'Environnement

Exposition « Climat et biodiversité : ça chauffe »

Pour comprendre l'impact du changement climatique sur les êtres vivants et réfléchir aux manières d'agir positivement à son échelle et contribuer à la recherche scientifique dans ce domaine.
Exposition à découvrir en famille.

Entrée libre
maison.environnement@mairie-balma.fr / 05 61 24 92 79

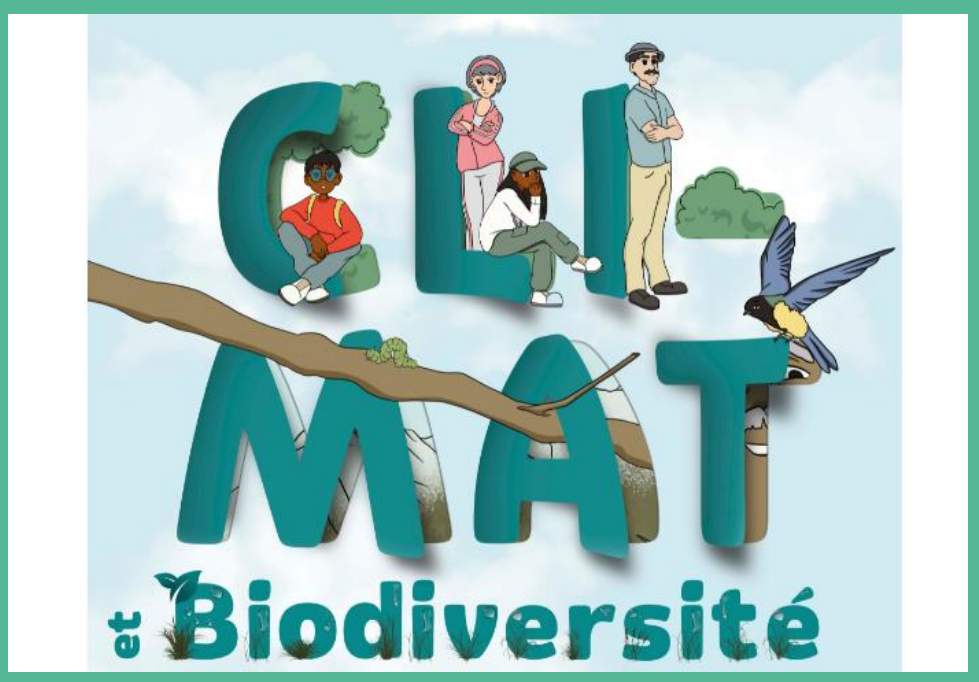

Dimanche 2 juin

De 10h à 12h
Balade ou Maison municipale de l'Environnement

Sortie naturaliste – 15 ans de Biodiversité

Balade naturaliste à la rencontre des papillons de Balma avec un entomologiste (NEO ou CEN) ou rencontre (en fonction de la météo).

Entrée libre
apcveb@free.fr

Mardi 4 juin

De 18h à 20h
Maison municipale de l'Environnement

C'est décidé, on réduit nos déchets : atelier sur le compostage organisé par Toulouse Métropole !

Pourquoi et que composter ? Et si nos résidus de jardin étaient des ressources ? Des réponses et des astuces vous seront proposées.

Entrée libre
maison.environnement@mairie-balma.fr / 05 61 24 92 79

JUIN 2024

MAISON DE L'ENVIRONNEMENT
VILLE DE BALMA

Samedi 8 juin

Une fois par mois, l'association Balma en Transition organise une série d'ateliers dans le but de sensibiliser aux impacts de nos modes de vie sur le monde qui nous entoure et d'accompagner le changement de nos habitudes, afin de limiter le gaspillage des ressources, préserver le vivant et faire face aux enjeux climatiques.

De 13h30 à 14h30

CleanUp flash de quartier

Venez nettoyer une rue, une zone définie, dans une ambiance conviviale. Prévoyez, idéalement, vos gants et sacs poubelle.

Entrée libre

contact@balmaentransition.fr / 06 61 15 61 75

De 14h30 à 16h

Alim'Action

Venez participer à des actions et réflexions autour de l'alimentation solidaire et réduction des déchets ! En prime, vous pourrez apprendre à faire vos yaourts, sucre vanillé, ...

Entrée libre

alim-action@balmaentransition.fr / 06 61 15 61 75

De 14h30 à 16h

Atelier faire soi-même vers le Zéro déchet

Espace de sensibilisation et d'échanges pour apprendre à réduire la taille de nos poubelles et partager nos écogestes. Remplacer le film plastique et le papier d'aluminium, Beewrap et charlottes.

Entrée libre

ateliers-zd@balmaentransition.fr / 06 56 88 11 94

De 14h30 à 16h

Répar Vêt'

Vous avez un vêtement ou un objet en tissu à réparer : Venez le réparer, grâce à l'aide de nos bénévoles.

Inscription obligatoire par mail avec description et photos des travaux à réaliser.

repar-vet@balmaentransition.fr / 06 56 88 11 94

De 14h à 18h

Café Bricol'

Pourquoi jeter quand on peut réparer ? Des bénévoles de Balma en Transition vous aident à réparer vos objets, tout en vous apprenant comment le faire vous-mêmes.

Entrée libre

cafe-bricol@balmaentransition.fr / 06 22 13 87 13

De 14h à 16h30

Mini Atelier 2 Tonnes

Projetez-vous jusqu'à 2050, découvrez les leviers individuels et collectifs de la transition vers une société bas carbone et identifiez le rôle que vous souhaitez y jouer.

Entrée libre

fresque@balmaentransition.fr / 06 14 14 24 17

Samedi 8 juin

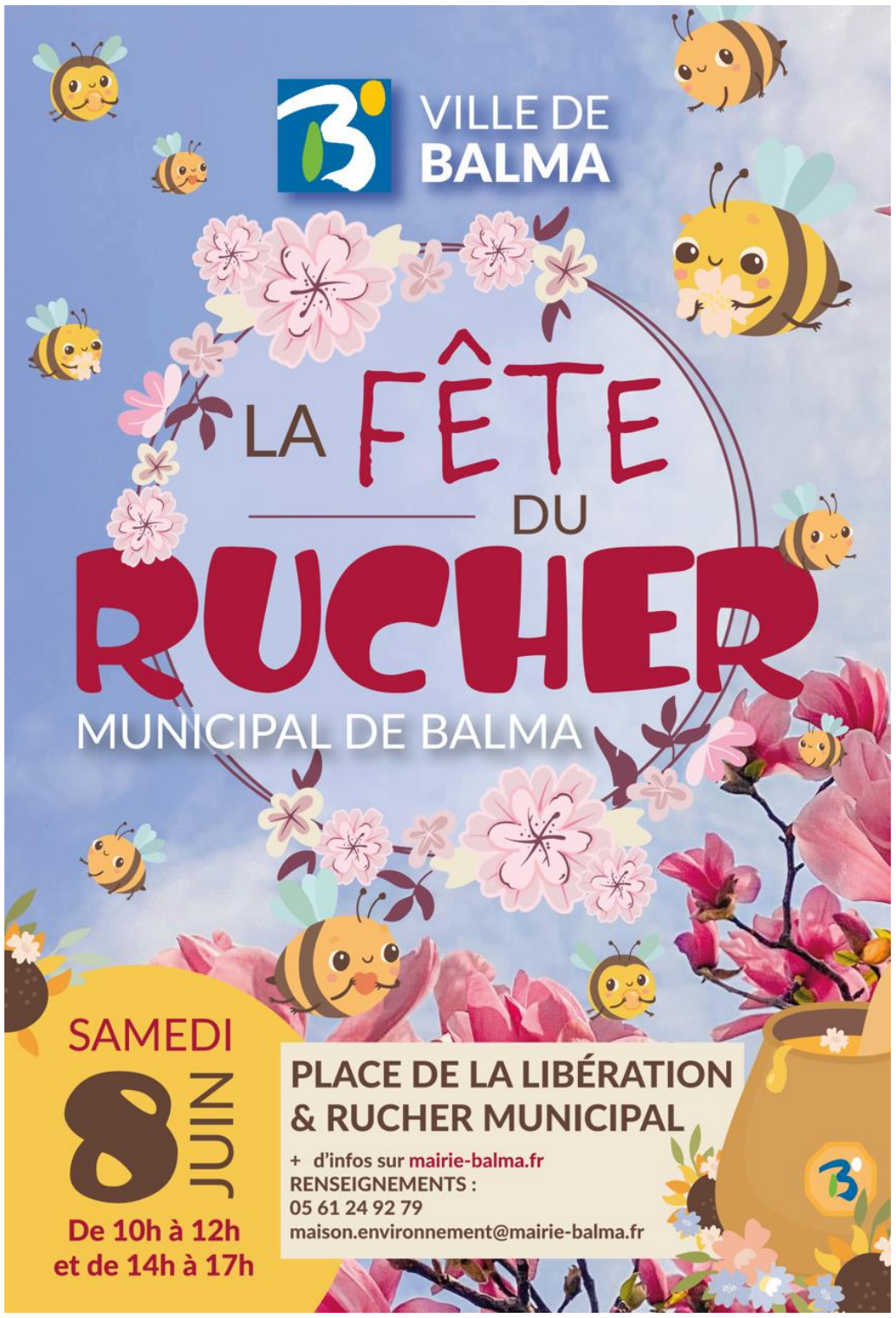

Dimanche 16 juin

De 10h à 12h

Balade ou Maison municipale de l'Environnement

Balade ou Rencontre Biodiversité

Selon la météo, le groupe Biodiversité de l'APCVEB vous propose une balade ou une rencontre pour découvrir la biodiversité locale (faune et flore). Consultez le site balma.biodiv.fr peu avant pour connaître le point de rencontre.

Entrée libre

apcveb@free.fr

JUIN 2024

MAISON DE L'ENVIRONNEMENT
VILLE DE BALMA

Jeudi 20 juin

De 18h à 21h
Maison municipale de l'Environnement

Balma en Transition

ATELIER 2 tonnes – Balma en Transition

En 3 heures et en équipe, projetez-vous jusqu'à 2050, découvrez les leviers individuels et collectifs de la transition vers une société bas carbone et identifiez le rôle que vous souhaitez y jouer.

Inscription obligatoire par mail.

fresque@balmaentransition.fr / 06 14 14 24 17

2Tonnes
Comment agir pour le climat ?

Jeudi 28 juin

toulouse métropole rénov'
L'aide à la rénovation énergétique

De 14h à 17h
À la Maison Municipale de l'Environnement

PERMANENCES ESPACE INFO ENERGIE

Toulouse Métropole Renov vous donne des conseils pratiques et gratuits sur les Bâtiments Basse Consommation, l'isolation, la régulation, l'eau chaude sanitaire, la ventilation, les énergies renouvelables, les éco-matériaux, les aides financières…

Sur Rendez-vous :

renov.toulouse-metropole.fr

05.34.24.59.59

MAISON DE L'ENVIRONNEMENT
VILLE DE BALMA

RENSEIGNEMENTS & INSCRIPTIONS

17 Avenue du Calvel, 31130 Balma

Tél. : 05 61 24 92 79

maison.environnement@mairie-balma.fr

https://mairie-balma.fr/environnement-cadre-de-vie/maison-de-lenvironnement/

HORAIRES D'OUVERTURE

Tous les **mercredi après-midi** de **13h30 à 17h**

Ouverture le soir en semaine et le week-end **selon programme des animations**

PLAN D'ACCÈS

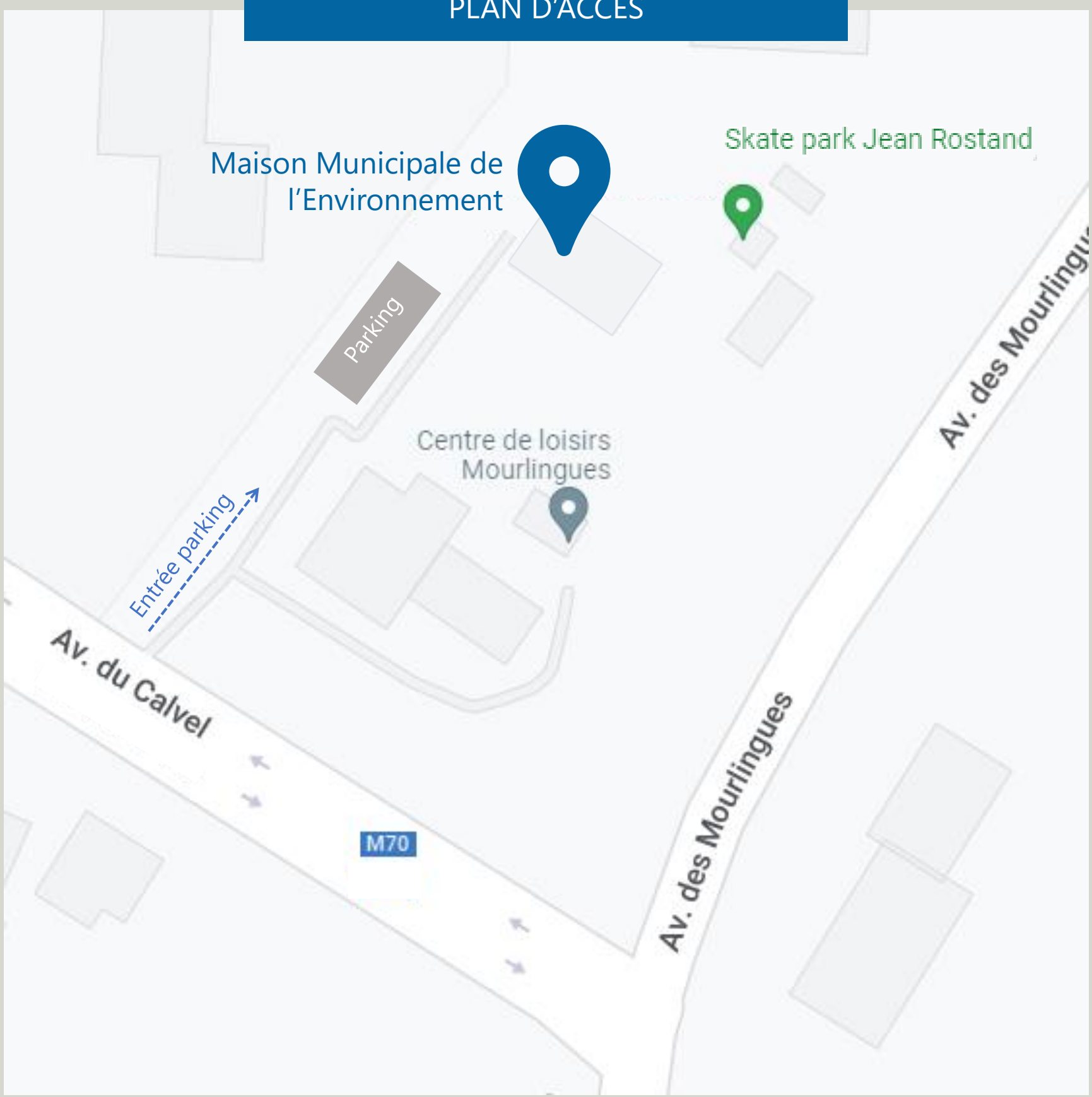

MAISON DE L'ENVIRONNEMENT

VILLE DE BALMA

Nos partenaires :

Maison Municipale de l'Environnement :
Avenue du Calvel, 31130 Balma
Tél. : 05 61 24 92 79
maison.environnement@mairie-balma.fr